



APOIO À PESQUISA  
E PACIENTES DE  
CANNABIS MEDICINAL





# História da Apepi

A APEPI – Apoio de pesquisa a pacientes de cannabis medicinal é uma associação de pacientes situada no Rio de Janeiro e criada pelos pais da Sofia Langenbach, Margarete Brito e Marcos Lins Langenbach. Sofia nasceu com uma síndrome genética rara que fazia com que ela tivesse inúmeras convulsões desde muito cedo. A APEPI foi fundada em 2014 quando seus pais descobriram que a maconha poderia ser remédio para o controle das convulsões de Sofia e decidiram lutar contra o que era considerado tráfico internacional de drogas.







Hoje, a APEPI tem como missão promover o acesso ao uso medicinal da cannabis, à pesquisa, aos canais informativos e educacionais com o intuito de desmistificar e conscientizar a sociedade sobre os benefícios dessa planta. A APEPI hoje tem cerca de 6 mil associados espalhados pelo país e atua a nível nacional nos principais debates acerca dos inúmeros benefícios do uso terapêutico da Cannabis.

[www.apepi.org](http://www.apepi.org)

## APEPI em Números 2022

### Associados beneficiados



**+6.000**  
Quantidade de famílias

### Consultas médicas



**+2.000**  
Quantidade de consultas

### Funcionários



**+70**  
Quantidade de funcionários

### Óleos fornecidos

**+30.000**  
Quantidade de óleos

### Alunos dos cursos

**+500**  
Quantidade de alunos





## Relatório do setor Acolhimento de Abril Referente aos dados do mês de Março

Dados referentes do dia 01 ao 31 de março de 2023 e 5 meses anteriores

Atendimentos dos últimos 6 meses

Gráfico 1 – Total de Novos Chats e Novos Atendimentos



	set/22	out/22	nov/22	dez/22	jan/23	fev/23	mar/23
Novos Chats	85	34	32	29	58	60	66
Média (dias úteis)	1063	1067	956	891	1249	1134	1511
Total							
Novos Atendimentos	5488	8094	5742	6089	6990	6990	13601
Média (dias úteis)	173	177	213	186	289	368	591
Total	5203	5488	6394	5762	6086	6990	13601

Acolhimento aos pacientes que precisam de Cannabis 13.601 pessoas em Março/23

Novos Atendimentos	set/22	out/22	nov/22	dez/22	jan/23	fev/23	mar/23
Média (dias úteis)	173	177	213	186	289	368	591
Total	5203	5488	6394	5762	6086	6990	13601



• Relatório de Avaliação Socioeconômica de Janeiro a Maio de 2023

Raça



Origem



Gênero



Renda per capita

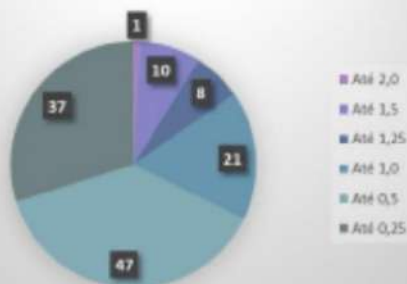

Cidades

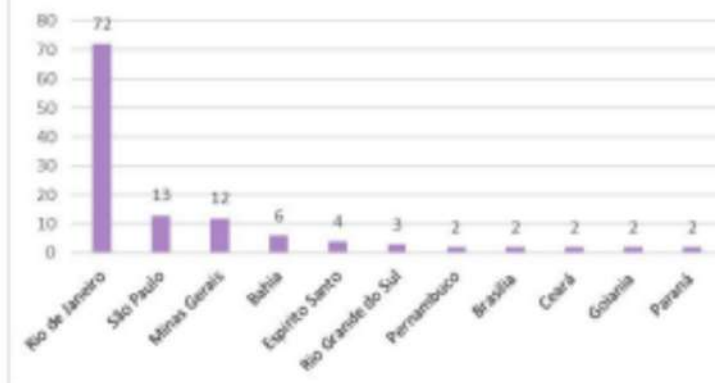

- Em 2023 até Maio incluímos 119 pacientes no programa de hipossuficiência;
- 45 pacientes com consultas gratuitas
- 114 consultas com descontos
- 220 pacientes isentos da anuidade (Dentro e fora do programa de hipossuficiência financeira)
- 91 pacientes com desconto na anuidade
- Desconto em 1036 frascos de óleo

## Reparação Social Reinserção de jovens em estado de vulnerabilidade\*

Apepi – Associação de Apoio à Pesquisa e Pacientes de Cannabis Medicinal é parceira do Projeto Pró-Florescer, iniciativa de responsabilidade socioambiental do Jardim Botânico, um programa para atender jovens em vulnerabilidade social no Centro de Responsabilidade Socioambiental (CRS) do Instituto Jardim Botânico do Rio, com parcerias no setor privado e terceiro setor para integrar em seus jovens aprendizes.

A iniciativa pretende atuar na formação profissionalizante com foco no exercício responsável da cidadania, proporcionando formação pré-profissionalizante a jovens provenientes de famílias em vulnerabilidade econômica e risco social, que vivem em comunidades próximas da região do Parque, território que abrange Favela do Horto, Parque da Cidade e Rocinha.







A iniciativa pretende atuar na formação profissionalizante com foco no exercício responsável da cidadania, proporcionando formação pré-profissionalizante a jovens provenientes de famílias em vulnerabilidade econômica e risco social, que vivem em comunidades próximas da região do Parque, território que abrange Favela do Horto, Parque da Cidade e Rocinha.

O impacto disso na saúde e na vida dos beneficiados é principalmente a geração de oportunidade para que haja mobilidade social na família, com chances de ampliar os estudos, os ganhos financeiros, as trocas e amadurecimento profissional e o convívio dentro de um ambiente de constante aprendizado.





[www.apepi.org](http://www.apepi.org)



Rua do Ouvidor, 63 - Sl. 601

**Fique por dentro das nossas redes sociais**



21. 99117-2625



familiaapepi



@familiaapepi



familiaapepi



Apepi/Br



APEPI